

ElteraGruppen

# Fremtidens førstevalg



## Hvorfor er vi fremtidens førstevalg?

---

Verden har alltid vært i endring, men det som er spesielt nå er at vi har dårlig tid. Og at det er opp til oss selv å skape endringene vi trenger for å få til det grønne skiftet. Forandringene som må til er mange; vi skal kaste mindre mat, ikke få plast på avveie, gjerne legge om kostholdet, tenke nytt om jobbreiser og feriereiser – og en god del annet. Men viktigere enn noe annet, er kutte forbruket av fossil energi til fordel for den fornybare energien vi er så heldige å ha mye av i Norge.

Og det er her vi i Eltera kommer inn. Det er riktignok ikke vi som skaper energi av vann, vind, bølger eller solen. Men det er vi som gjør de grønne løsningene tilgjengelig for folk og bedrifter. Og for bønder eller offentlige bygg, og alle andre som trenger løsninger som bruker strøm. Bransjen vår er helt sentral for å få de nye løsningene på plass, og til å virke i hverdagen.

Derfor er det viktig for oss i Eltera at vi ligger i front av denne utviklingen, og blir et førstevalg for folk og bedrifter som skal ta de nye, grønne løsningene i bruk.

Vi vil være med på å gjøre elektriske løsninger til et klart førstevalg for fremtiden.



---

«Vi i Eltera har det som skal til – både de riktige menneskene og de beste løsningene for en flott morgendag.»

Thorleif Haug, konsernsjef Eltera

---



## Ikke rart vi i Eltera ser lyst på fremtiden.

Vi opplever allerede i dag rask vekst, og vår bransje vil få en sentral rolle når vi alle skal ta i bruk flere bærekraftige og grønne løsninger.

Fremtiden blir mer og mer elektrisk, noe som skal komme til nytte for oss alle.

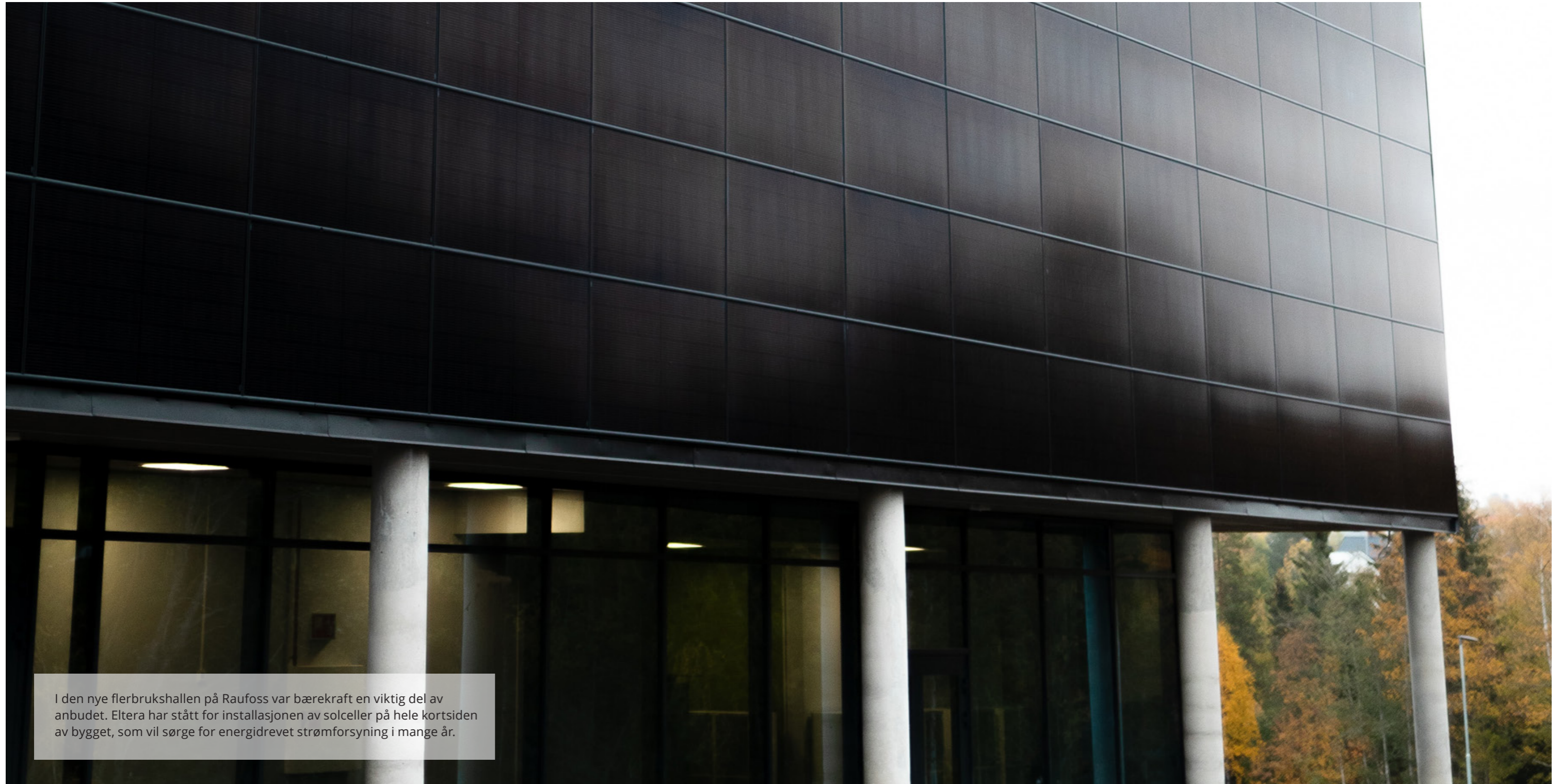

I den nye flerbrukshallen på Raufoss var bærekraft en viktig del av tilbudet. Eltera har stått for installasjonen av solceller på hele kortsiden av bygget, som vil sørge for energidrevet strømforsyning i mange år.



## Samfunnsansvar betyr å gjøre en positiv forskjell – for alle

For en bedrift som vil ta samfunnsansvar, er det helt sentralt å jobbe seriøst med miljøutfordringene og arbeidstakerenes rettigheter. Vi i Eltera tar dette på alvor, og vil være med på å skape viktige forandringer der vi kan. Et uttalt ønske er at næringslivet skal ta initiativ for å fremme større miljøansvar, og oppmuntre til utvikling og spredning av miljøvennlige teknologier. Der vil vi være med! Mye av dette jobber vi aktivt med allerede, og mer kommer. Vi skal være blant de beste i klassen.

Et annet, viktig område for oss gjelder forholdene på arbeidsplassen – for fellesskapet og den enkelte. Hvordan har folk det på jobb? Blir de sett og tatt hensyn til? Får de oppleve mestring? Får de god opplæring og videreutdanning? Er det sosiale bra? Er bedriftens økonomi sunn, og arbeidsplassene trygge?

Alle disse faktorene er viktige for en bedrift som forstår verdien av å holde på, og utvikle gode medarbeidere. I Eltera har vi også et klart mål om mer mangfold i rekrutteringen fremover. Vi vil tilby spennende og utviklende jobber til alle som vil satse på det flotte yrket vårt – uansett kjønn eller bakgrunn.

### Respekt for klima, miljø og sosiale forhold

For oss betyr samfunnsansvar å drive virksomheten vår på en etisk måte med respekt for klima, miljø og sosiale forhold. I tillegg vil vi tilby våre medarbeidere trygge arbeidsplasser, gode utviklingsmuligheter og sosiale forhold som ivaretar alle.







---

«Jeg utvikler meg veldig godt i jobben som lærling. Jeg får mye ut av dagene og lærer utrolig mye.»

Henrik Petrud,  
lærling hos Eltera Plassen

---





## Vi er lokale – og over hele landet

---

Mange av våre medlemmer er en viktig aktør i sitt lokalmiljø. Både lokalbefolkningen og næringslivet trenger en solid og dyktig installatør – en som får all elektronikk de trenger på jobben eller hjemme til å virke som den skal. Og som kan tilby nye, grønne løsninger som gjør livet enklere og strømreregningen mindre. Slik skapes kvalitetsleveranser og gode kundeforhold. I tillegg er det hyggelig å kunne tilby unge mennesker spennende og fremtidsrettede jobber på hjemstedet, noe mange av installatørene våre gjør.

Gjennom vårt gode samarbeid i Eltera er alle medlemmene i stand til å ta på seg enhver type type oppdrag, uansett hvor stor eller avansert leveransen skal være. Noen av dem har opparbeidet seg spesialkompetanse innenfor næringer de jobber mye med - og den kunnskapen kan også andre dra nytte av når behovet oppstår.

Slik skaper vi trygghet for en god prosess og optimal leveranse for kundene våre og samtidig benytter enhver anledning til å bygge et godt omdømme – det er ekstra viktig for oss som er ferd med å bli en av de største aktørene i bransjen.

Fremgangen vår er avhengig av fornøyde kunder.

---

«Du kan være trygg på at du kan fortsette i Eltera selv om du vil flytte på deg. Det er et stort pluss.»

Martin Holmbakken, servicemontør  
hos Eltera Lillehammer

---





## Vi setter vår ære i å levere.

Vi setter vår ære i å levere etter, og helst over, forventningene kundene våre har til pris, tidsramme og kvalitet – uansett størrelse på oppdraget eller hvem oppdragsgiveren er.



Gjengen hos Eltera Lillehammer står samlet i Eidsiva-hallen på Lillehammer. Her har Eltera levert lyskonsept og el-installasjoner til flere av butikkene, cafeene og øvrig i hallen.



## Hos oss er ethvert oppdrag i de beste **hender** - og **hoder**.

---

En gang i tiden var det en ganske enkel jobb å være elektriker. Jobben gikk gjerne ut på å lage koblinger og trekke ledninger. Den tiden er forlengst over, og bra er det. Å være dyktige håndverkere er fortsatt viktig, men nå inneholder jobben helt andre utfordringer i tillegg. I dag er bransjen vår full av lyse hoder som kan ta avanserte utfordringer, og får de mest kompliserte installasjoner til å virke.

Med slike medarbeidere har vi full kontroll i alle faser av oppdragene vi tar på oss; fra planlegging og gjennomføring, til en avsluttende kvalitetskontroll. Vi har dyktige fagpersoner i alle ledd.

Hos oss vil du møte konsulenter med lang erfaring på tvers av bransjer, både innenfor privat- og bedriftssegmentet – alle med bunnsolid kompetanse innen elektroinstallasjoner.

### Internkontroll og kvalitetssikring

Våre elektrokonsulenter gjør teknisk vurdering av elektroinstallasjoner, foretar internkontroll, kvalitetssikring, lager teknisk dokumentasjoner og beskrivelser. De kan utarbeide elektroniske FDV-manualer, og stå for prosjektering og konstruksjon av elektriske anlegg. Ofte i nært samarbeid med prosjektledere, montører, byggherre og øvrige aktører.







---

Det stiligste med jobben min er når vi overleverer bygg med komplekse installasjoner til rett tid og god kvalitet – det er det morsomste jeg vet.

Bjørn Erik Opsanger,  
prosjektleder Eltera Gjøvik

---





## Rammeavtaler - **enklere** og **tryggere** for deg som kunde

---

En rammeavtale kan variere i omfang, avhengig av bedriftens størrelse og behov. Noen ønsker bare løpende service, mens andre vil ha avtaler som dekker akutte serviceoppdrag og internkontroll for elektro. Uansett omfang setter vi opp en skreddersydd avtale, tilpasset dine behov og ønsker.

Ved å ha et fast kontaktpunkt som kjenner dine næringsbygg og forhold, blir alt enklere. Du blir alltid prioritert, og får jevnlig oppdateringer fra din prosjektleder. Det gjelder også om du har en landsdekkende rammeavtale.

### Rammeavtale for elektro

I ethvert næringsbygg vil det komme både store og mindre oppdrag tilknyttet el-materiellet. Ved å etablere en rammeavtale med Eltera får du forutsigbare priser, rask responstid og ikke minst en fast kontaktperson som kjenner bygget og el-anlegget ditt som sitt eget.



« Tilliten jeg blir vist av både arbeidsgiver og kunde åpner for å gjøre en bedre jobb.»

Kristian Braathen, Eltera Innlandet om rammeavtaler





## ITB-ansvarlige med elektrikerbakgrunn ser **helheten**

Koordinering og god planlegging er essensielt for å lykkes med et byggprosjekt, enten det er kontorbygg, butikker eller institusjoner. Enten bygget er lite eller stort, kan det være avanserte installasjoner som må ivaretas. Ved at en ITB-ansvarlig tar prosjekt- og samhandlingsansvar for byggherre går prosessen ofte raskere, og alle parter vet hvem de skal forholde seg til.

Selv med gode prosesser på plass, kan fremtidsrettede bygg ende opp med dårlig funksjonalitet. Blant annet fordi ansvaret for samspill og prosjektgjennomføring spres mellom flere fagretninger.

Derfor er det nødvendig med en ITB-ansvarlig som sikrer samhandling mellom faggruppene, i alle fasene av prosjektet. Vår erfaring er at en ITB-ansvarlig med elektrikerbakgrunn ser helhetsbildet raskere, fordi de integrerte byggtekniske løsningene i stor grad omhandler elektro – enten det er styringssystemer for lys og varme, sikkerhetsfunksjoner som brannvarsling og nødlys, eller andre elementer.

### **ITB - Integrerte tekniske bygningsinstallasjoner**

Byggeprosjektene i dag blir stadig mer kompliserte. Integrerte tekniske bygningsinstallasjoner (ITB) gjør at alle de tekniske installasjonene fungerer godt sammen. Hos Eltera får du en ITB-ansvarlig som håndterer dette for deg, fra start til slutt.



«Du kan spare mye energi ved å få ventilasjon- og varmesystemer til å samhandle. Med større krav til energieffektivisering, tror jeg dette fagfeltet vil ta av.»

Stig Gøran, Eltera Gjøvik om ITB



Hos Eltera Sør i Porsgrunn jobber de med den nye Biltema butikken som finner sted på Bamble. Her står Eltera for alle de elektriske installasjonene.



Energiforbruket i bygg kan reduseres med mellom **30 og 80%** ved bruk av ny, **datadreven teknologi**.

Samtidig som **brukeropplevelsen** blir bedre

---

Det er enorme muligheter for byggeiere til å redusere energiforbruket og kostnadene, noe som blir stadig viktigere når vi ser hvordan strømprisene varierer og hvilke topper de kan nå. Alle bygg som skal bygges eller rehabiliteres, kan ta i bruk teknologi som gjør bygningen mer bærekraftig, energieffektiv og brukervennlig.

I tillegg blir byggene mye bedre tilpasset for fleksibilitet, noe vi ser viktigheten av med våre nye jobbvaner. Mange har fått smaken på det fleksible arbeidslivet, og slik vil vi nok ha det i tiden fremover. Dette gjør at moderne bygg må kunne tilpasse seg endrede behov på en enklere og billigere måte enn før.

Dette er oppdrag vi i Eltera har solid erfaring med. Teknologien er på plass og godt utprøvet, og det beste er at disse løsningene også kan ettermonteres i eksisterende bygg.

### Den nye, digitale infrastrukturen

For å møte de raske endringene som kommer med digitalisering og Internet of Things (IoT), bør bygninger ha en fremtidsrettet digital infrastruktur. Smarte bygg handler om mer enn bare drifts- og energieffektivitet, men også bedre brukeropplevelsen for leietakerne.

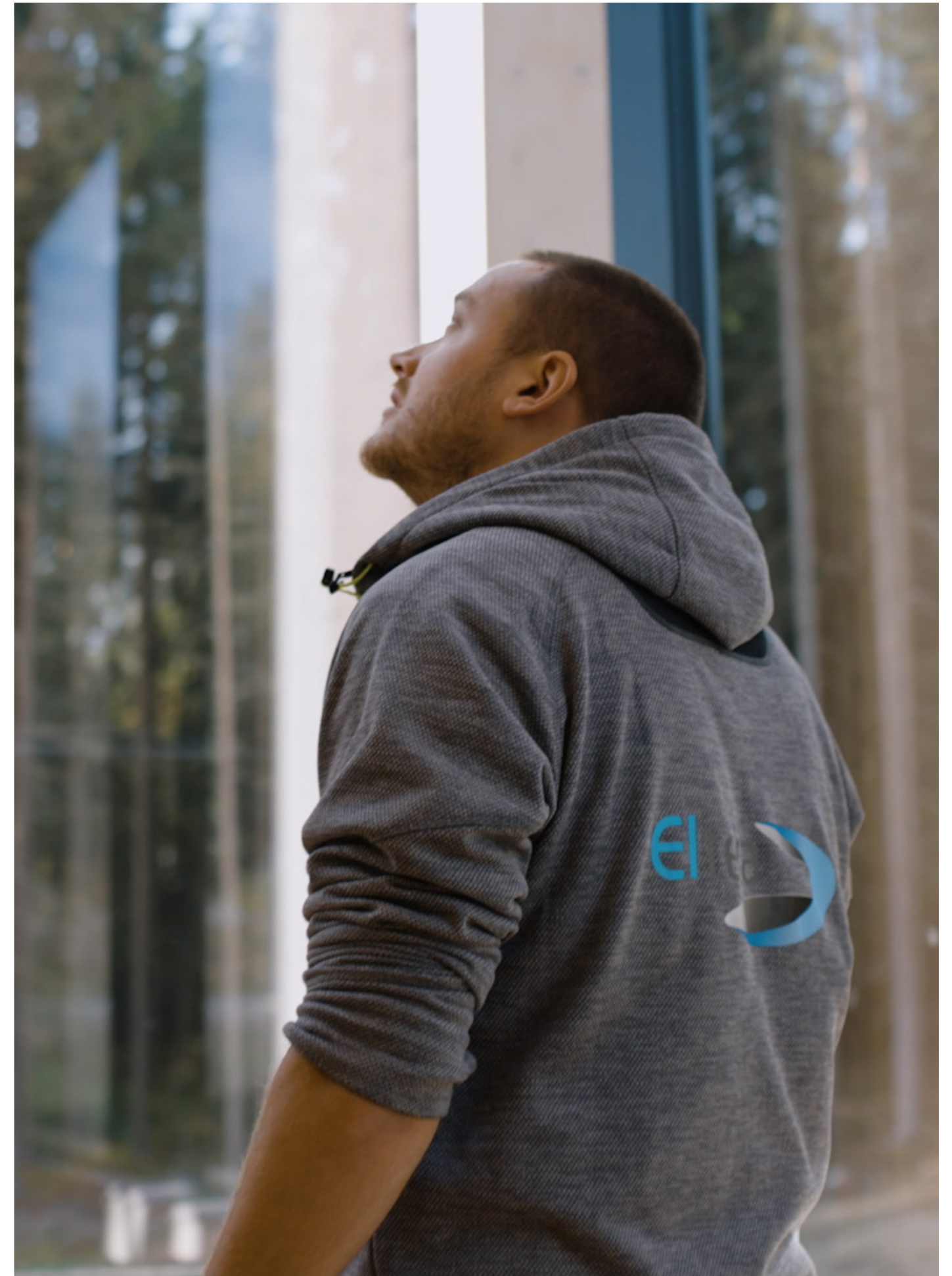



### Bygg laget av gjenvinnbare materialer.

Eltera Lillehammer vant anbudsrunden for det nye servicebygget til Glør IKS. Hele bygget er laget av gjenvinnbare materialer, og det ble også stilt strenge krav til miljøvennlig transport for håndverkerne som skulle delta i prosjektet. Eltera har levert alt av elektriske installasjoner for prosjektet.







Du trenger ikke være i **front av utviklingen** for å ha en smart bygg.

Det holder at vi er det

---

Du har sikkert hørt om fordelene med en smart bolig. Om muligheten til å styre all varme eller belysningene fra én og samme enhet. Om å kunne sjekke på mobilen din at du husket å låse da du gikk. Om å få mye lavere strømregning med termostater og nattsinking av temperatur. Om å kunne lage forhåndsinnstillinger på lys, lyd og varme etter akkurat dine ønsker. Og mye, mye annet du egentlig ønsker deg.

Men så virker alt så komplisert. Så mye å sette seg inn i. Så mye å huske. Da skal du vite at vi kan gjøre alt det som er komplisert å få til – så slipper du. Vi setter opp hele anlegget og viser hvordan det skal brukes. Du trenger ikke ha dilla på avansert teknologi for å ha glede og nytte av det. Den delen tar vi oss av.

### Smarte bygg

Snart vil smarte hjem vil bli like vanlige som smarttelefon eller smart-TV. Vi er ikke i tvil om at svært mange vil ha god nytte av å gjøre boligen sin smart, både med tanke på økonomien og hverdagens små og store utfordringer.







## Det er fra **sine egne** man skal ha det

---

For oss er det veldig viktig at vi ikke bare har kultur og systemer for å behandle enhver oppdragsgiver på best mulig måte, men også medlemmene. Fornøyde medlemmer gir oss godt omdømme, som igjen gir bedre tilgang på oppdrag og sunn økonomi.

Eltera vokser dobbelt så mye som markedet, og det er det nok mange grunner til, men at god og direkte kommunikasjon med medlemmene er en avgjørende faktor, er vi ikke i tvil om. Slik gjør vi hverandre bedre.

Vi har store ambisjoner, selvfølgelig på egne og medlemmenes vegne, men også med tanke på bransjens rolle i det grønne skiftet. Vi skal være der det skjer.

Vi er markedets førstevalg!



«Å være en del av Eltera  
gjør det enklere å være helt  
oppdatert på alt det nye  
som skjer i bransjen vår.»

Stig Gøran, Eltera Gjøvik om ITB





---

«Vi har fått mye god hjelp. Finansiell trygghet har mye å si, og vi er veldig fornøyde med støtten vi har fått sentralt.»

Ivar Bergum, Eltera Lillehammer

---



---

«Å være en del av Eltera gjør at vi kan samarbeide med andre installatører på mange oppdrag.»

Ole Andreas Bergli, Eltera Innlandet

---





## Kontakt oss:



901 40 100



post@elteragruppen.no



elteragruppen.no

### Vårt callsenter har kjernetid:

Hverdager 08:00 – 16:00

### Vaktordning callsenter:

Hverdager 16:00 – 21:00

Lørdager 10:00 – 18:00

### Montørvakt:

24/7 – callsenter med vakttelefon for service- og rammeavtalekunder.

For å bistå så raskt som mulig ved akutte hendelser har Eltera etablert 24-timers service via et callsenter, som er knyttet opp mot interne vakttelefoner.

